

Hinweis und Einladung

Vortrag im Rahmen der Ausstellung „Barbara Schauß – Impressionen vom Rhein und aus Rheinhessen / Zum 150. Geburtstag von Max Slevogt (8.10.1868 – 20.9.1932)“:

Max Slevogt – „Weltkulturlandschaft“ oder „Pfälzische Schleckereien“?
Referentin: Urselies Till

Donnerstag, 18. Oktober 2018, 19.00 Uhr

Stadtbibliothek Worms, Marktplatz 10 (Haus zur Münze, Erdgeschoss)

Reisepreis

34,00 Euro

Leistungen

- Fahrt im modernen Reisebus
- alle laut Programm erforderlichen Eintritte und Führungskosten
- Reiseleitung: Prof. Dr. Werner Zager

Im Bus sind die Reisetilnehmer/innen versichert, außerhalb bewegen sie sich auf eigene Gefahr und haften für sich selbst.

Anmeldung

Bitte mit beiliegendem Formular an:
Evangelische Erwachsenenbildung Worms-Wonnegau
Römerstraße 76
67547 Worms

E-Mail: ev.erwachsenenbildung@t-online.de
Nähere Auskünfte unter Tel.: 06241/87970

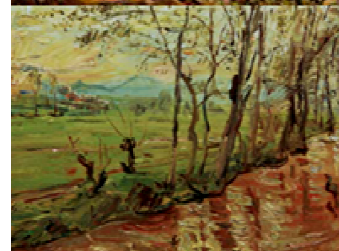
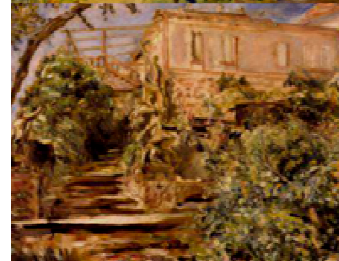

Max Slevogt- Exkursion

nach Edenkoben
und Mainz

**Samstag,
20. Oktober 2018**

Eine Veranstaltung der
Evangelischen Erwachsenenbildung Worms-Wonnegau



Das Thema

Geboren ist der später mit Berlin und der Pfalz verbundene Max Slevogt 1868 als Sohn eines Hauptmanns im bayerischen Landshut. Er beginnt ab 1885 ein Studium an der Münchener Akademie der bildenden Künste, an das sich 1889 ein Besuch der damals renommierten Académie Julian in Paris anschließt. 1890 unternimmt der junge Künstler eine Italienreise. Danach ist er wieder in München tätig und arbeitet unter anderem für die Zeitschriften „Jugend“ und „Simplicissimus“. 1898 heiratet er die aus dem pfälzischen Godramstein stammende Antonie Finkler. Diese Verbindung stärkt Slevogts Beziehungen in die Pfalz: Später wird er aus dem Besitz der Familie seiner Frau das Hofgut Neukastel erwerben und dauerhaft einen Teil des Jahres in der Pfalz verbringen. Im Jahr 1900 übersiedelt der Künstler nach Berlin und schließt sich dem Kreis der Berliner Secession an. 1914 wird er Mitglied der Preußischen Akademie der Künste und 1917 Vorsteher eines Meisterateliers an der Akademie. Max Slevogt verstirbt 1932 auf Neukastel, wo sich auch sein Grab befindet.

Aus Anlass seines 150. Geburtstages besuchen wir die landschaftlich reizvoll bei Edenkoben gelegene, von dem bayerischen König Ludwig I. erbaute Villa Ludwigshöhe, die die Max Slevogt-Galerie beherbergt. Hier werden Gemälde aus allen Werkphasen Slevogts gezeigt: von seiner Studienzeit in München über den jungen Avantgardisten bis hin zum anerkannten sog. „deutschen Impressionisten“ in Berlin.

Am Nachmittag steht die Sonderausstellung „Ein Tag am Meer. Slevogt, Liebermann und Cassirer“ im Mainzer Landesmuseum auf dem Programm. Diese Ausstellung ist dem künstlerischen Austausch von Max Slevogt mit seinen Künstlerkollegen Lovis Corinth und Max Liebermann gewidmet. Auch sein enges Verhältnis zu seinen Berliner Verlegern, den Vettern Paul und Bruno Cassirer, ist Thema der Schau.

Das Programm

Samstag, 20. Oktober 2018

- | | |
|---------------|---|
| 8.00 Uhr | Abfahrt vom Parkplatz des Wormatia-Stadions in Worms |
| 9.15 Uhr | Führung in der Villa Ludwigshöhe durch die Slevogt-Galerie |
| 11.00 Uhr | Weiterfahrt nach Mainz |
| 12.30 Uhr | Mittagessen im Proviantamt |
| 14.15 Uhr | Besichtigung der Sonderausstellung „Ein Tag am Meer. Slevogt, Liebermann und Cassirer“ Landesmuseum Mainz (mit Führung) |
| 16.00 Uhr | Kaffeetrinken im Favorite Parkhotel |
| 17.30 Uhr | Rückfahrt nach Worms |
| Ca. 18.30 Uhr | Ankunft in Worms |



Anmeldung

Hiermit melde/n ich/wir mich/uns verbindlich an für die Max Slevogt-Exkursion nach Edenkoben und Mainz am 20. Oktober 2018.

Name(n): _____

Vorname(n): _____

Straße: _____

PLZ/Ort: _____

Telefon: _____

E-Mail: _____

- Ich bin einverstanden, dass ich über meine E-Mail-Adresse zu Veranstaltungen der Evangelischen Erwachsenenbildung informiert werde.

Datum/Unterschrift(en)

Mit der Anmeldung ist die Bezahlung der vollen Reisegebühr verbunden. Wir bitten um Überweisung auf das Konto der Evangelischen Regionalverwaltung Alzey, **IBAN DE57 5535 0010 0004 0080 18, Verwendungszweck: 6598-5200-23-1795** bei der **Sparkasse Worms-Alzey-Ried (BIC MALADE51WOR)**.

Bei Absage bis 3 Tage vor Reisebeginn ist eine Bearbeitungsgebühr von 50% der Gesamtgebühr zu entrichten. Bei Nichtteilnahme wird die gesamte Gebühr fällig.

Anmeldung

Hiermit melde/n ich/wir mich/uns verbindlich an für die Max Slevogt-Exkursion nach Edenkoben und Mainz am 20. Oktober 2018.

Name(n): _____

Vorname(n): _____

Straße: _____

PLZ/Ort: _____

Telefon: _____

E-Mail: _____

- Ich bin einverstanden, dass ich über meine E-Mail-Adresse zu Veranstaltungen der Evangelischen Erwachsenenbildung informiert werde.

Datum/Unterschrift(en)

Mit der Anmeldung ist die Bezahlung der vollen Reisegebühr verbunden. Wir bitten um Überweisung auf das Konto der Evangelischen Regionalverwaltung Alzey, **IBAN DE57 5535 0010 0004 0080 18, Verwendungszweck: 6598-5200-23-1795** bei der **Sparkasse Worms-Alzey-Ried (BIC MALADE51WOR)**.

Bei Absage bis 3 Tage vor Reisebeginn ist eine Bearbeitungsgebühr von 50% der Gesamtgebühr zu entrichten. Bei Nichtteilnahme wird die gesamte Gebühr fällig.